

Universidad Autónoma de Chiapas

Centro Universidad-Empresa



Ruta de Comunicación



GESTIÓN DE LA MICRO
PEQUEÑA Y MEDIANA EMPRESA

CENTRO UNIVERSIDAD - EMPRESA
UNIVERSIDAD AUTÓNOMA DE CHIAPAS

Para estudiantes de la Licenciatura en
Gestión de la Micro, Pequeña y
Mediana Empresa



Universidad
Autónoma
Metropolitana
Casa abierta al tiempo **Azcapotzalco**



Para favorecer la buena comunicación con los estudiantes de la Licenciatura en Gestión de la MIPyME, en el CEUNE utilizamos un lenguaje sencillo para la mejor comprensión posible, y que nuestros estudiantes se sientan seguros de compartir sus ideas, sentimientos, opiniones, sugerencias, etcétera.



GESTIÓN DE LA MICRO
PEQUEÑA Y MEDIANA EMPRESA
CENTRO UNIVERSIDAD - EMPRESA
UNIVERSIDAD AUTÓNOMA DE CHIAPAS



Universidad
Autónoma
Metropolitana
Casa abierta al tiempo **Azcapotzalco**



Así, cuando el estudiante necesite manifestar cualquier tipo de inquietud o situación, el **1er paso** es contactar a tu **Asesor de la Unidad de Competencia** que corresponda. Ya que él es, la persona indicada para tratar todo lo relacionado con la Unidad de Competencia que estés cursando.



GESTIÓN DE LA MICRO
PEQUEÑA Y MEDIANA EMPRESA

CENTRO UNIVERSIDAD - EMPRESA
UNIVERSIDAD AUTÓNOMA DE CHIAPAS

El 2º paso, es contactar con tu **Tutor**, ya que él es, la persona que se te asignó para que te brinde acompañamiento durante tus estudios, y es quien te debe asesorar, orientar y/o aconsejar de la manera más adecuada, dependiendo de la situación que le comentes.

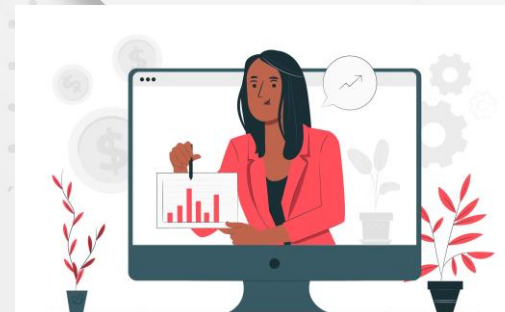

Sin embargo, si después de contactar a tu **ASESOR** y **TUTOR**, lo consideras necesario, el 3er. paso es contactar con la **Coordinadora de la Licenciatura** o con el **Secretario Académico**, ya que ambos tienen contacto directo con todos los asesores/tutores, además de tener un amplio conocimiento de todo lo relacionado con la Licenciatura.





Universidad
Autónoma
Metropolitana
Casa abierta al tiempo **Azcapotzalco**



Finalmente, si tu situación está fuera del alcance de los anteriores contactos, también puedes contactar con la **Coordinadora General del CEUNE**, quien es la máxima autoridad de este Centro.

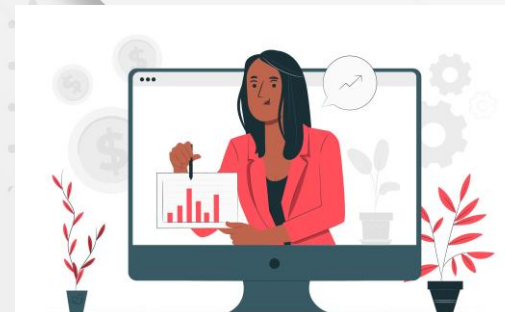

**CENTRO DE PROMOCIÓN DE LA MICRO,
PEQUEÑA Y MEDIANA EMPRESA**

UNIVERSIDAD - EMPRESA
AUTÓNOMA DE CHIAPAS



Universidad Autónoma Metropolitana
Casa abierta al tiempo **Azcapotzalco**



Ruta de Comunicación



Universidad
Autónoma
Metropolitana



Casa abierta al tiempo **Azcapotzalco**



CEUNE
Centro Universidad-Empresa
UNACH

Funcionarios UNACH

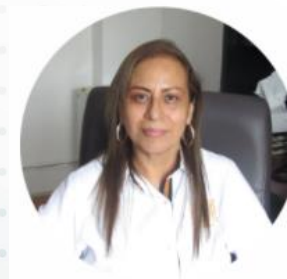

Dra. Zoily Mery Cruz Sánchez
Coordinadora General
Correo: zoily.cruz@unach.mx



Mtro. Roberto Sosa Rincón
Secretario Académico
Correo: roberto.sosa@unach.mx



Mtra. Jeanett Karina Córdova Calvo
Coordinadora de la Licenciatura en
Gestión de la MIPyME
Correo: jeanett.cordova@unach.mx



Mtra. Alicia Ibette
Hernández Garduño
Coordinadora del Plan de Acción Tutorial
Correo: alicia.hernandez@unach.mx



Universidad Autónoma Metropolitana
Casa abierta al tiempo **Azcapotzalco**



Aseores/Tutores



Dra. Consuelo Guadalupe Morales Flores

Correo: consuelo.morales@unach.mx



Dra. María Victoria Espinosa Villatoro

Correo: maría.espinosa@unach.mx



Dr. Orlando López Baez

Correo: olopez@unach.mx



Dra. Sandra Isabel Ramírez González

Correo: sandra.ramirez@unach.mx



GESTIÓN DE LA MICRO PEQUEÑA Y MEDIANA EMPRESA

CENTRO UNIVERSIDAD - EMPRESA
UNIVERSIDAD AUTÓNOMA DE CHIAPAS



Mtra. Cruz Susana Estrada Castellanos

Correo: susana.estrada@unach.mx



Dr. Roberto de Jesús Cruz Castillo

Correo: roberto.cruz@unach.mx



Mtro. Juan Guillermo Gutiérrez

Correo: juan.guillermo@unach.mx



Mtra. Hortensia Limas Villers
Correo: hortensia.limas@unach.mx



Universidad
Autónoma
Metropolitana
Casa abierta al tiempo **Azcapotzalco**



Asesores



Mtro. Roberto Carlos
Cano Aguilar
Correo: roberto.cano@unach.mx



Ing. Maricruz Muñoz
Cantoral
Correo: maricruz.munoz@unach.mx



Mtra. Rosa Isela
Cruz González
Correo: rosa.cruz@unach.mx



GESTIÓN DE LA MICRO
PEQUEÑA Y MEDIANA EMPRESA

CENTRO UNIVERSIDAD - EMPRESA
UNIVERSIDAD AUTÓNOMA DE CHIAPAS

Universidad Autónoma de Chiapas

Centro Universidad-Empresa



Ruta de Comunicación



GESTIÓN DE LA MICRO
PEQUEÑA Y MEDIANA EMPRESA

CENTRO UNIVERSIDAD - EMPRESA
UNIVERSIDAD AUTÓNOMA DE CHIAPAS

Para estudiantes de la Licenciatura en
Gestión de la Micro, Pequeña y
Mediana Empresa